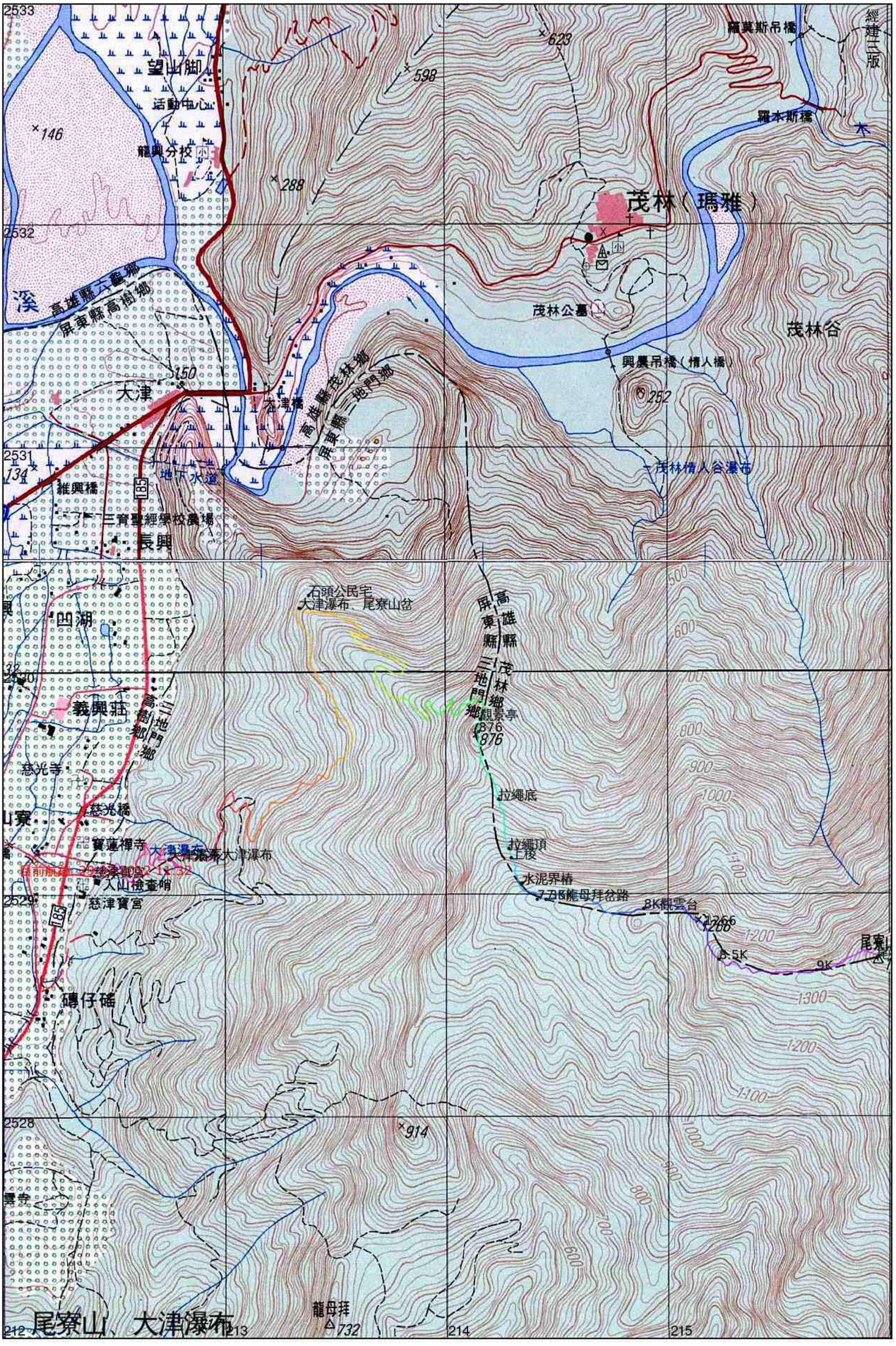
望山腳
活動中心
龍興分校
羅莫斯吊橋
羅本斯橋
經建三版
茂林（瑪雅）
茂林公墓
茂林谷
興農吊橋（情人橋）
茂林情人谷瀑布
高雄縣六龜鄉
屏東縣高樹鄉
高雄縣茂林鄉
屏東縣三地門鄉
大津
大津橋
地下水道
維興橋
三育聖經學校農場
長興
石頭公民宅
大津瀑布、尾寮山岔
凹湖
義興莊
慈光寺
慈光橋
寶蓮禪寺
大津瀑布
慈津寶宮
入山檢查哨
磚仔磕
觀景亭
拉繩底
拉繩頂
上稜
水泥界樁
龍母拜岔路
8K觀雲台
8.5K
9K
尾寮山
龍母拜
尾寮山、大津瀑布